MAPA DE ROTA DE TRANSPORTE ESCOLAR

GOVERNO DO ESTADO DO ESPÍRITO SANTO
Secretaria da Educação

Responsável Giselly Rezende Vieira Data: 12/06/2025

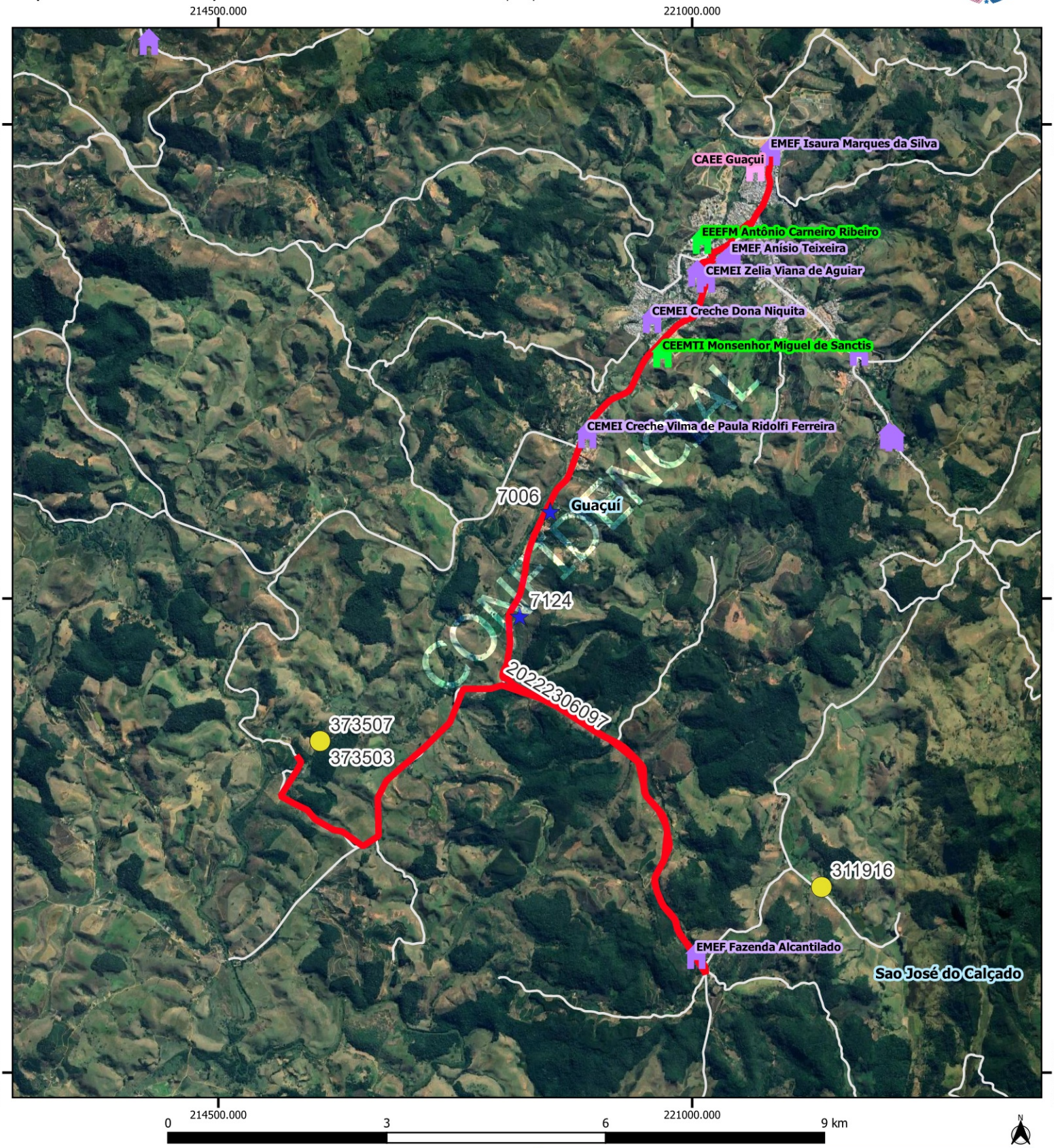

Legenda

Escolas

- Estadual
- Municipal
- CAEE

alunos_estaduais

alunos_transcolar_es

rotas_sedu [84]

Estradas_Vicinais

Google Satellite

Limite_Municipal_2018

GUACUI				
Escola: CEEFMTI MONSENHOR MIGUEL DE SANCTIS / EMEF				
Código	20222306097		Tipo: TR	Turno: V
Alunos:	Estado:3	Município: 2	Total: 5	Máximo* 5
Quilometragem Ida: 0		Volta: 25	Ap*: 27.6	Total*: 52.6
Versão: 21	Horários		Entrada:14:00	Saída: 14:00

Projeção Universal Transversa de Mercator / Origem da quilometragem no Equador e Meridiano Central acrescidas as constantes 10.000 km e 500 km respectivamente / Datum:

Nome do roteiro

RETORNO INTEGRAL - EM ISAURA MARQUES DA SILVA X FLORESTAN FERNANDES